5°6

Fiche d'identité biodiversité NDO

Date de l'observation :	Heure de l'observation
30/09/19	8h40-9h30

Noms	Classe :	Embranchement :
Scientifique : [redacted] Vernaculaire : [redacted]	Pinopsida	Pinophyta

Photos :
(les photos doivent montrer toutes les « facettes » du spécimen)

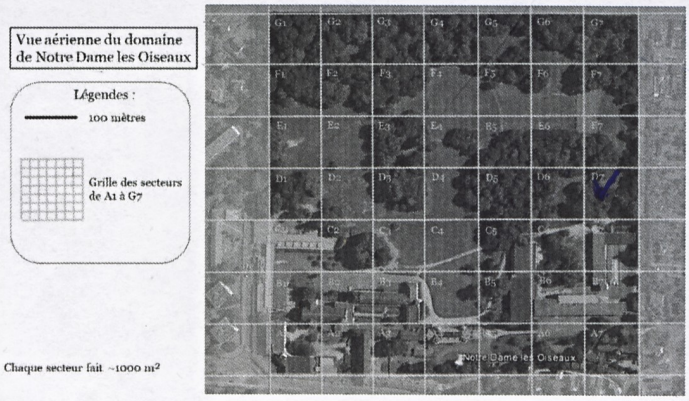

Localisation sur le site :

Secteur du parc	D7
Coordonnées GPS	NDLO

Caractéristiques du milieu :

Température (en C°) : 21°C
Hygrométrie (en %) : 53%
Luminosité (en lux) : 400 lux

Description de l'espèce :

Caractéristiques morphologiques : Il est plutôt grand (15-20 m) et plutôt fin (0,6 m) environ.

Type(s) d'habitat (s) : On le trouve dans des environnements que d'autres espèces jugeraient impropres à la croissance, tels que les sols acides, rocheux sableux et peu nutritifs.

Biologie : (alimentation, reproduction) Il se nourrit d'eau, il a besoin du soleil et se reproduit grâce à ses graines.